

DEPARTEMENT DE LA GIRONDE
COMMUNE DE CAMBLANES ET MEYNAC

Chemin de Paguemaou
 Lieu-dit " Montichamp-Est "
 " Les Près de Montichamp "
 Aménagement de 5 lots à bâtir
 Projet de Lotissement

PLAN DE COMPOSITION

PA4

Art. R. 441-4 2

Echelle : 1/500

Date : 08/01/2020

Dessiné par : M. John-William MOINE - VRD Consult

Modifié le :

Modifié le :

Modifié le :

Modifié le :

REFERENCE

19290_PA

Maître d'Ouvrage:



SARL CAZENAVE
 33, Rue Pasteur
 33150 CENON
 Tel : 05.35.54.04.16

Géomètre :



Cabinet DESCHAMPS
 5, rue Emile Saligue
 33670 CREON
 Tel : 05 56 23 01 23

Architecte :



Florent Dalmas Architecte
 10, rue Jardel
 33100 BORDEAUX
 Tel : 06 10 95 25 60

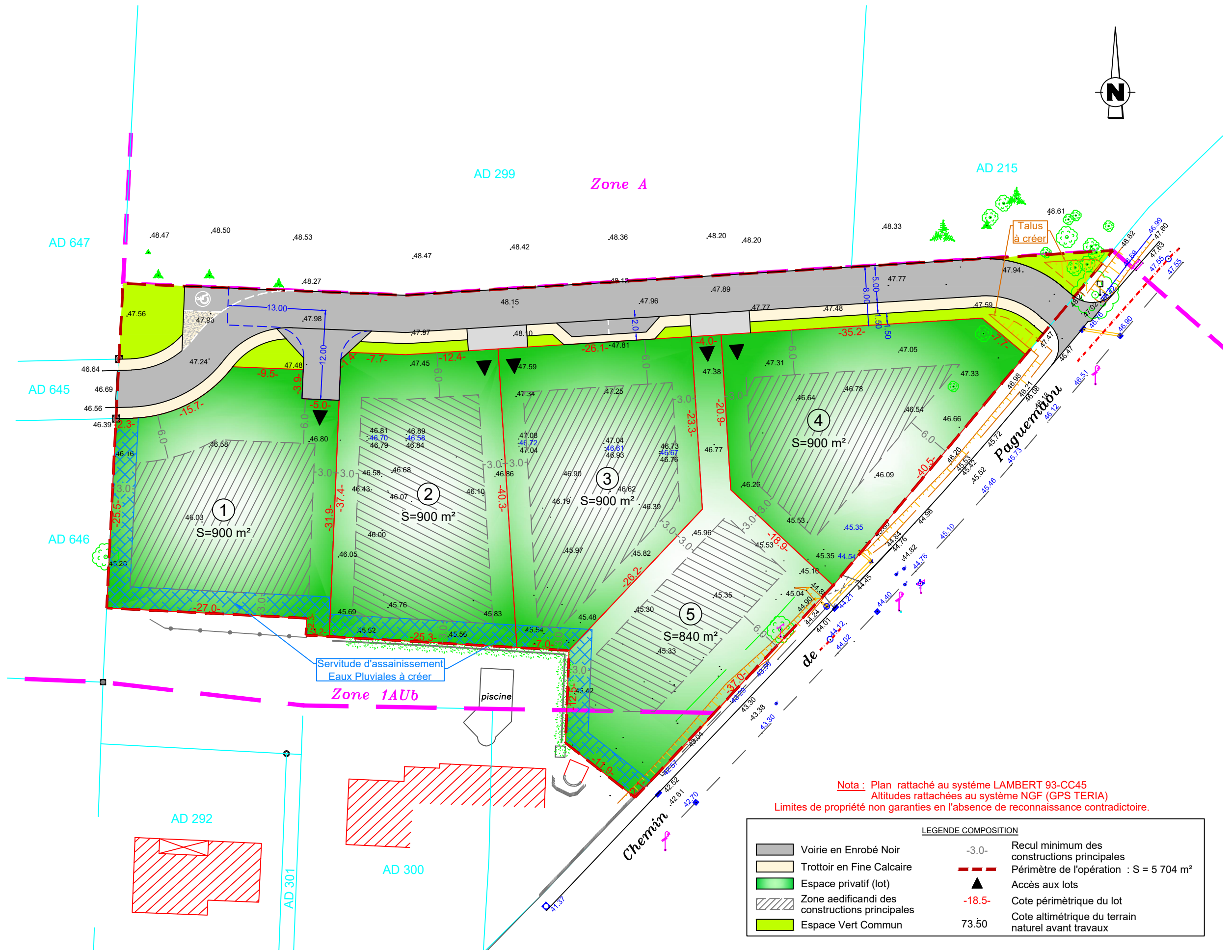

Ce document est la propriété de J.M. DESCHAMPS et ne peut être reproduit sans son autorisation

Mr DESCHAMPS J.M., 5, Rue Emile Saligue-33670 Créon-Tel : 05 56 23 01 23-Fax : 05 56 23 07 99-E.mail : contact@deschampsgeometre.fr

Z.I. du Port de l'Homme -33360 LATRESNE-Tel : 05 56 20 78 20